

Monitoreo Consolidado a Partidos Políticos
en los Medios de Comunicación
Primer Trimestre Enero, Febrero y Marzo del 2014

En cumplimiento al Artículo 81, Fracción XXVI de la Ley Electoral del Estado, que señala como obligaciones de la Comisión Estatal Electoral "Realizar monitoreos de los medios de comunicación referentes a noticias de prensa, radio, televisión y en general todo medio de comunicación masivo, para conocer el espacio y tiempo dedicado a la cobertura informativa de los partidos políticos y de sus candidatos; el resultado de dicho monitoreo será dado a conocer por lo menos una vez al mes a los partidos políticos, mediante informe escrito y a la opinión pública, por medio de la publicación trimestral del mismo en algún periódico de los que tengan mayor circulación en la entidad"; la Comisión Estatal Electoral publica a continuación los datos consolidados correspondientes a los meses de enero, febrero y marzo del 2014

PRENSA ESCRITA																	
	CMS ²						POR CANTIDAD DE NOTAS										
	enero	%	febrero	%	marzo	%	TOTAL	%	enero	%	febrero	%	marzo	%	TOTAL	%	
PAN	23,159.00	65.54	42,974.25	69.58	37,097.00	52.21	103,230	61.39	PAN	84	53.85	161	61.45	128	45.07	373	53.13
PRI	10,866.00	30.75	17,501.58	28.34	26,796.75	37.71	55,164	32.81	PRI	56	35.90	94	35.88	135	47.54	285	40.60
PRD	156.00	0.44	423.10	0.69	799.00	1.12	1,378	0.82	PRD	2	1.28	3	1.15	4	1.41	9	1.28
PT	156.00	0.44	200.00	0.32	240.00	0.34	596	0.35	PT	2	1.28	1	0.38	1	0.35	4	0.57
PVEM	0.00	0.00	0.00	0.00	4,392.00	6.18	4,392	2.61	PVEM	0	0.00	0	0.00	10	3.52	10	1.42
M.C	156.00	0.44	600.00	0.97	0.00	0.00	756	0.45	M.C	2	1.28	2	0.76	0	0.00	4	0.57
NA	206.00	0.58	63.00	0.10	478.00	0.67	747	0.44	NA	3	1.92	1	0.38	4	1.41	8	1.14
PCC	481.50	1.36	0.00	0.00	1,249.00	1.76	1,731	1.03	PCC	5	3.21	0	0.00	2	0.70	7	1.00
PD	156.00	0.44	0.00	0.00	0.00	0.00	156	0.09	PD	2	1.28	0	0.00	0	0.00	2	0.28
TOTAL	35,336.50	100.00	61,761.93	100.00	71,051.75	100.00	168,150.18	100.00	TOTAL	156	100.00	262	100.00	284	100.00	702.00	100.00

TELEVISIÓN																	
	POR HORAS						POR CANTIDAD DE NOTAS										
	enero	%	febrero	%	marzo	%	TOTAL	%	enero	%	febrero	%	marzo	%	TOTAL	%	
PAN	0:06:44	22.43	0:43:14	82.32	0:25:20	35.71	1:15:18	49.06	PAN	5	33.33	20	64.52	17	34.69	42	44.21
PRI	0:23:17	77.57	0:07:30	14.28	0:42:25	59.78	1:13:12	47.69	PRI	10	66.67	8	25.81	29	59.18	47	49.47
PRD	0:00:00	0.00	0:00:39	1.24	0:00:00	0.00	0:00:39	0.42	PRD	0	0.00	1	3.23	0	0.00	1	1.05
PT	0:00:00	0.00	0:01:08	2.16	0:00:00	0.00	0:01:08	0.74	PT	0	0.00	2	6.45	0	0.00	2	2.11
PVEM	0:00:00	0.00	0:00:00	0.00	0:01:04	1.50	0:01:04	0.69	PVEM	0	0.00	0	0.00	1	2.04	1	1.05
M.C	0:00:00	0.00	0:00:00	0.00	0:00:00	0.00	0:00:00	0.00	M.C	0	0.00	0	0.00	0	0.00	0	0.00
NA	0:00:00	0.00	0:00:00	0.00	0:01:04	1.50	0:01:04	0.69	NA	0	0.00	0	0.00	1	2.04	1	1.05
PCC	0:00:00	0.00	0:00:00	0.00	0:01:04	1.50	0:01:04	0.69	PCC	0	0.00	0	0.00	1	2.04	1	1.05
PD	0:00:00	0.00	0:00:00	0.00	0:00:00	0.00	0:00:00	0.00	PD	0	0.00	0	0.00	0	0.00	0	0.00
TOTAL	0:30:01	100.00	0:52:31	100.00	1:10:57	100.00	2:33:29	100.00	TOTAL	15	100.00	31	100.00	49	100.00	95	100.00

RADIO																	
	POR HORAS						POR CANTIDAD DE NOTAS										
	enero	%	febrero	%	marzo	%	TOTAL	%	enero	%	febrero	%	marzo	%	TOTAL	%	
PAN	4:25:27	41.22	5:07:58	48.08	0:55:53	32.64	10:29:18	43.23	PAN	29	49.15	39	54.93	11	50.00	79	51.97
PRI	3:16:54	30.58	4:26:16	41.57	1:51:08	64.91	9:34:18	39.45	PRI	27	45.76	27	38.03	6	27.27	60	39.47
PRD	1:30:05	13.99	0:16:04	2.51	0:01:55	1.12	1:48:04	7.42	PRD	1	1.69	2	2.82	2	9.09	5	3.29
PT	0:00:00	0.00	0:50:17	7.85	0:00:00	0.00	0:50:17	3.45	PT	0	0.00	3	4.23	0	0.00	3	1.97
PVEM	0:00:00	0.00	0:00:00	0.00	0:01:28	0.86	0:01:28	0.10	PVEM	0	0.00	0	0.00	2	9.09	2	1.32
M.C	0:00:00	0.00	0:00:00	0.00	0:00:00	0.00	0:00:00	0.00	M.C	0	0.00	0	0.00	0	0.00	0	0.00
NA	1:30:05	13.99	0:00:00	0.00	0:00:00	0.00	1:30:05	6.19	NA	1	1.69	0	0.00	0	0.00	1	0.66
PCC	0:01:25	0.22	0:00:00	0.00	0:00:49	0.48	0:02:14	0.15	PCC	1	1.69	0	0.00	1	4.55	2	1.32
PD	0:00:00	0.00	0:00:00	0.00	0:00:00	0.00	0:00:00	0.00	PD	0	0.00	0	0.00	0	0.00	0	0.00
TOTAL	10:43:56	100.00	10:40:35	100.00	2:51:13	100.00	24:15:44	100.00	TOTAL	59	100.00	71	100.00	22	100.00	152	100.00

Los medios de comunicación monitoreados fueron: El Norte, Milenio Diario de Monterrey, El Porvenir, ABC, Regio, Metro, Sol, La Razón, Extramex, Express y El Gráfico.

Los medios de comunicación monitoreados fueron: Canal 2, Canal 7, Canal 12, Canal 34 y TVNL

Los medios de comunicación monitoreados fueron: Grupo Radio Alegría, Multimedios Estrellas de Oro,

Monitoreo Consolidado a Partidos Políticos en los medios de Comunicación Primer Trimestre Enero, Febrero y Marzo del 2014

En cumplimiento al Artículo 81, Fracción XXVI de la Ley Electoral del Estado de Nuevo León, que señala como obligaciones de la Comisión Estatal Electoral "Realizar monitoreos de los medios de comunicación referentes a noticias de prensa, radio, televisión y en general todo medio de comunicación masivo, para conocer el espacio y tiempo dedicado a la cobertura informativa de los partidos políticos y de sus candidatos; el resultado de dicho monitoreo será dado a conocer por lo menos una vez al mes a los partidos políticos, mediante informe escrito y a la opinión pública, por medio de la publicación trimestral del mismo en algún periódico de los que tengan mayor circulación en la entidad"; la Comisión Estatal Electoral publica a continuación los datos consolidados correspondientes a los meses de enero, febrero y marzo del 2014

ESTA PUBLICACIÓN ES UN REFLEJO DE LA COBERTURA INFORMATIVA QUE LOS MEDIOS DE COMUNICACIÓN REALIZAN DE LOS DIFERENTES PARTIDOS POLÍTICOS, NO ES UNA ENCUESTA DE PREFERENCIAS ELECTORALES.

Prensa Escrita

(En centímetros²)

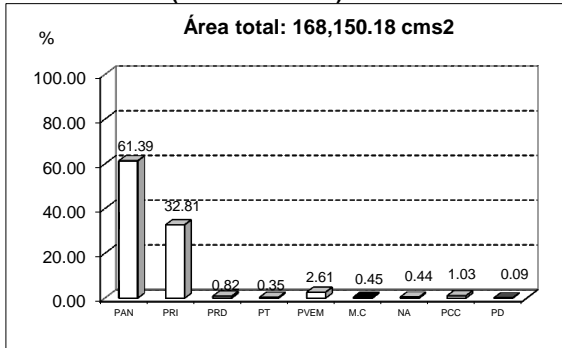

Prensa Escrita

(Cantidad de notas)

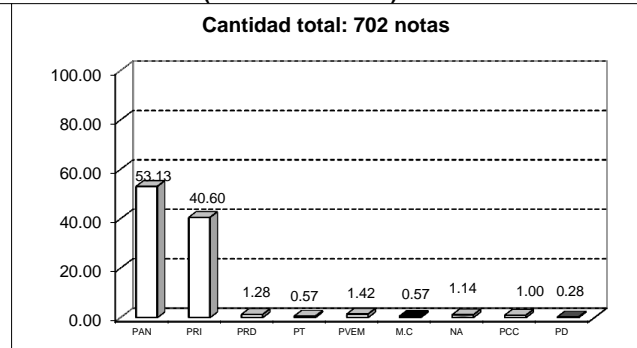

Los medios impresos monitoreados fueron: El Norte, Milenio, El Porvenir, ABC, Metro, Reporte Índigo, Express, El Horizonte

Televisión

(En horas)

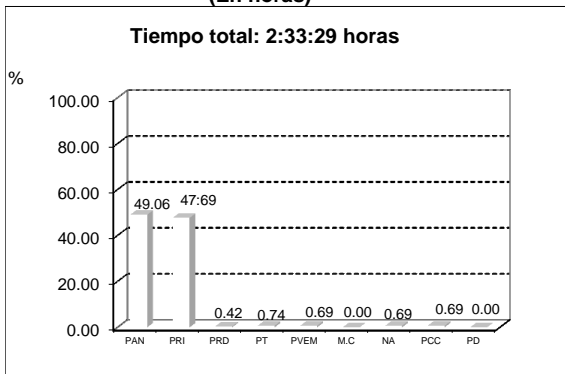

Televisión

(Cantidad de notas)

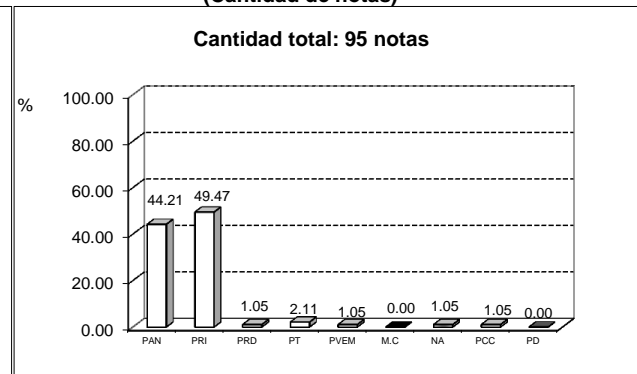

Los canales monitoreados fueron: Canal 2, Canal 7, Canal 12, Canal 34 y TVNL

Radio

(En horas)

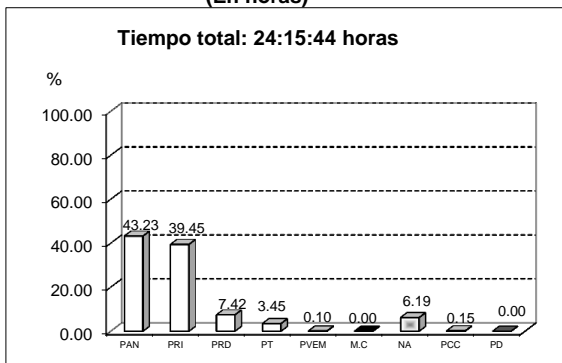

Radio

(Cantidad de notas)

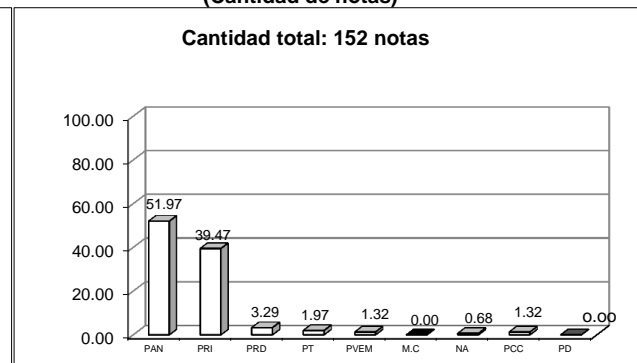

Los grupos radiofónicos monitoreados fueron: Grupo Radio Alegría, Multimedia Estrellas de Oro, Grupo Radio México, Núcleo Radio Monterrey, Radio Acir, MVS Radio, Organización Radio Fórmula y Televisa Radio

PARTIDOS POLÍTICOS MONITOREADOS:

PAN, Partido Acción Nacional
PRI, Partido Revolucionario Institucional
PRD, Partido de la Revolución Democrática
PT, Partido del Trabajo
PVEM, Partido Verde Ecologista de México
M.C, Movimiento Ciudadano

NA, Nueva Alianza
PCC Partido Cruzada Ciudadana
PD, Partido Demócrata